

lichtwerk
inspired by light



Inspirationen

lichtwerk

Die lichtwerk GmbH ist ein Tochterunternehmen der Regiolux GmbH und hat sich im Bereich der Objektbeleuchtung als kompetenter Ansprechpartner für anspruchsvolle Beleuchtungsaufgaben etabliert. Durch die räumliche und thematische Verbindung zwischen Regiolux und lichtwerk ergeben sich zahlreiche Synergien bei der Nutzung von Knowhow und automatisierter Fertigung. Dies ermöglicht uns schnellen und umfassenden Zugriff auf Ausstattungen, die sonst nur größeren Unternehmen zugänglich sind.

lichtwerk GmbH is a subsidiary of Regiolux GmbH, and has established itself in the area of architectural lighting as an expert partner for sophisticated lighting tasks. The spatial and thematic link between Regiolux and lichtwerk, results in numerous synergies such as the use of expertise or the automated production. This allows us a quick and comprehensive access to equipment, which would otherwise only be accessible for larger companies.



Von der Idee zum Produkt

inspired by light

Für anspruchsvolle Projekte werden oft innovative, maßgeschneiderte Beleuchtungskonzepte benötigt, die mit Standardprodukten nicht darstellbar sind.

Um den Anforderungen solcher Projekte gerecht zu werden, sind Flexibilität, hohe Fachkompetenz und kompromisslose Kundenorientierung bei Beratung, Planung und Fertigung nötig - Eine Ausrichtung also, die es nicht erlaubt, in starren Produktprogrammen bzw. Markt- und Lösungsstrukturen verhaftet zu sein.

Handwerker des Lichts

Wir sind ein solcher Handwerker des Lichts, der mit Flexibilität, emotionalem Gespür und kreativem Querdenken Konzepte verwirklicht die sich deutlich von der gleichförmigen Masse abheben.



From the idea to the product

inspired by light

Sophisticated projects often can't be realized with standard catalogue products, therefore custom-made solutions are needed.

To meet the requirements of these projects, creativity, high technical competence and an uncompromising customer orientation in consulting, planning and production is necessary - Therefore we have a company orientation, which makes it necessary to examine our own thinking and acting over and over again.

Artisan of light

We are such an artisan of light, able to act with flexibility, sense of lighting by intuition and conceptual thinking of projects, that clearly stand out from the mass market.



World Conference
Center
Bonn



epic

Architektur
Heinle, Wischer und Partner
Berlin DE
Planung
Inros Lackner SE, Rostock DE

World Conference
Center
Bonn

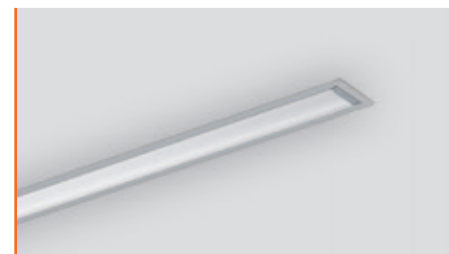

fino

Architektur
Heinle, Wischer und Partner
Berlin DE
Planung
Inros Lackner SE, Rostock DE

World Conference
Center
Bonn



fino



Architektur
Heinle, Wischer und Partner
Berlin DE
Planung
Inros Lackner SE, Rostock DE

World Conference
Center
Bonn



epic



Architektur
Heinle, Wischer und Partner
Berlin DE
Planung
Inros Lackner SE, Rostock DE

World Conference
Center
Bonn



epic

Architektur
Heinle, Wischer und Partner
Berlin DE
Planung
Inros Lackner SE, Rostock DE



Bau des Jahres 2017
www.german-architects.com

Maria Ward Schule Bamberg



lopia

Architektur
PECK.DAAM Architekten GmbH,
München DE
Architektur Büro Dietz,
Bamberg DE
Planung
Ingenieurbüro Förner,
Memmelsdorf DE



Maria Ward Schule
Bamberg

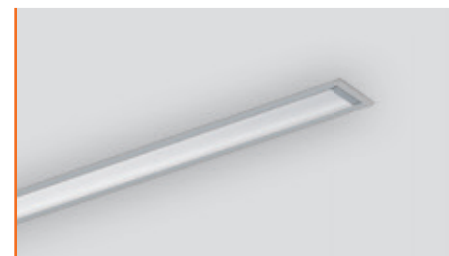

fino

Architektur
PECK.DAAM Architekten GmbH,
München DE
Architektur Büro Dietz,
Bamberg DE
Planung
Ingenieurbüro Förner,
Memmelsdorf DE



Maria Ward Schule
Bamberg

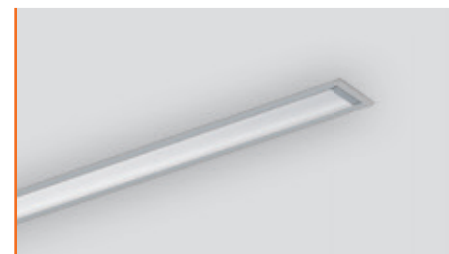

fino



micro

Architektur
PECK.DAAM Architekten GmbH,
München DE
Architektur Büro Dietz,
Bamberg DE
Planung
Ingenieurbüro Förner,
Memmelsdorf DE



Maria Ward Schule
Bamberg



lopia

Architektur
PECK.DAAM Architekten GmbH,
München DE
Architektur Büro Dietz,
Bamberg DE
Planung
Ingenieurbüro Förner,
Memmelsdorf DE



Maria Ward Schule
Bamberg

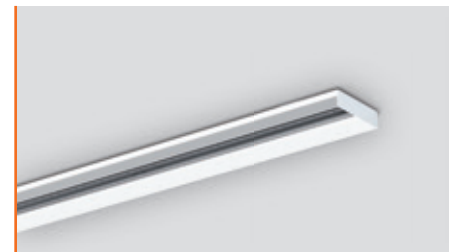

micro

Architektur
PECK.DAAM Architekten GmbH,
München DE
Architektur Büro Dietz,
Bamberg DE
Planung
Ingenieurbüro Förner,
Memmelsdorf DE



Maria Ward Schule
Bamberg

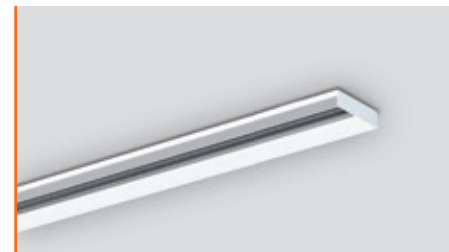

micro

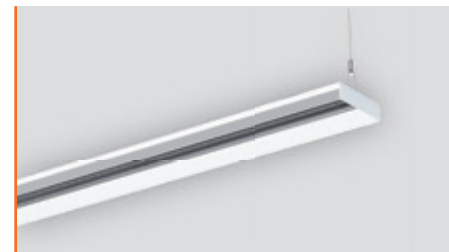

micro

Architektur
PECK.DAAM Architekten GmbH,
München DE
Architektur Büro Dietz,
Bamberg DE
Planung
Ingenieurbüro Förner,
Memmelsdorf DE

Dreibergschule

Knetzgau

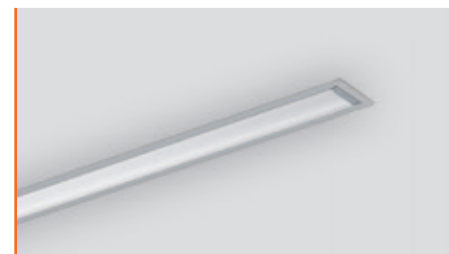

fino



Architektur
Baurconsult Architekten
Ingenieure, Haßfurt DE
Planung
Baurconsult Architekten
Ingenieure, Haßfurt DE

Dreibergschule

Knetzgau



rail



Architektur
Baurconsult Architekten
Ingenieure, Haßfurt DE
Planung
Baurconsult Architekten
Ingenieure, Haßfurt DE

Dreibergschule
Knetzgau



fino

Architektur
Baurconsult Architekten
Ingenieure, Haßfurt DE
Planung
Baurconsult Architekten
Ingenieure, Haßfurt DE

Ignaz-Reder-Schule Mellrichstadt

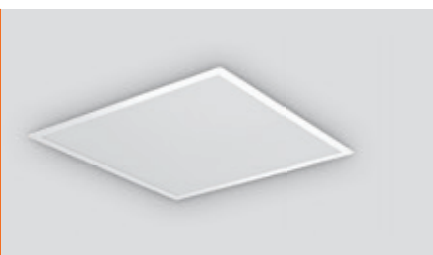

lopia

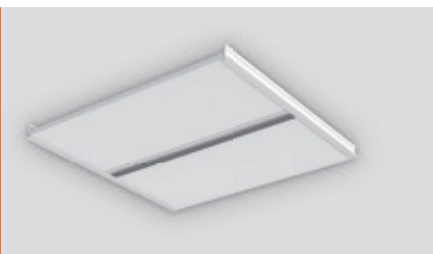

micro

Architektur
wukowojac architekten,
Mellrichstadt DE
Planung
EP Elektroplanung GmbH,
Schwanfeld, DE

Ignaz-Reder-Schule
Mellrichstadt



lopia

Architektur
wukowojac architekten,
Mellrichstadt DE
Planung
EP Elektroplanung GmbH,
Schwanfeld, DE

Jean-Paul-Schule

Wunsiedel



rason

Architektur
Dömges Architekten AG,
Regensburg DE
Kuchenreuther Architekten,
Marktredwitz DE
Planung
WUN Elektro GmbH,
Wunsiedel DE

Jean-Paul-Schule

Wunsiedel



rason

Architektur
Dömges Architekten AG,
Regensburg DE
Kuchenreuther Architekten,
Marktredwitz DE
Planung
WUN Elektro GmbH,
Wunsiedel DE

**Georg-Hartmann
Realschule**
Forchheim



epic



epic

Architektur
Baurconsult Architekten
Ingenieure, Haßfurt DE
Planung
Baurconsult Architekten
Ingenieure, Haßfurt DE

**Joachim-Schuhmann
Schule**
Babenhausen

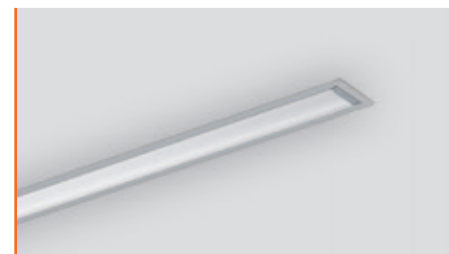

fino

Architektur
Eßmann, Gärtner, Nieper
Architekten GbR, Darmstadt DE
Planung
IB Sauerwein, Großostheim DE



Realschule
Feucht

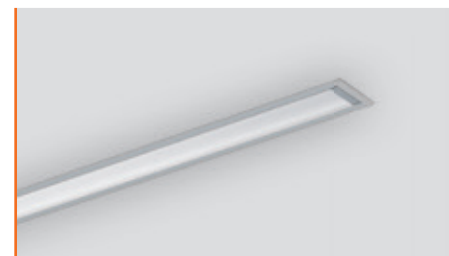

fino



Architektur
Coplan AG,
Nürnberg DE
Planung
Coplan AG,
Nürnberg DE

Franz-Böhm-Schule
Frankfurt

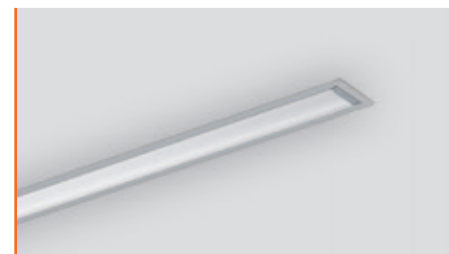

fino



Architektur
Marcus Schmitt Architekten
BDA, Frankfurt a.M. DE
Planung
IB Bernd Sauerwein,
Großostheim DE

**Heinrich-Heine
Schule**
Büdelndorf



lopia



micro

Architektur
Dohle+Lohse Architekten
GmbH, Braunschweig DE
Planung
Goldbeck Treuen



Universität
Bayreuth



lopia

Architektur
Staatliches Bauamt,
Bayreuth DE
Planung
REA, Beratende Ingenieure
GmbH, Würzburg DE

Technologie-
Gründerzentrum
Würzburg



epic



Architektur

Kister-Scheithauer-Gross-Architekten und Stadtplaner GmbH,
Köln DE

Planung

Ingenieurgesellschaft TEN
GmbH, Aachen DE

BodyCare
Forchheim



lopia



Architektur

Ursula Karoline Göhring Innen-
architektur, Lichtenfels DE

Planung

Ursula Karoline Göhring Innen-
architektur, Lichtenfels DE

BodyCare
Forchheim



fino



Architektur

Ursula Karoline Göhring Innen-
architektur, Lichtenfels DE

Planung

Ursula Karoline Göhring Innen-
architektur, Lichtenfels DE

SRAM
Schweinfurt



fino Q

Architektur
Ropertz&Partner Projektma-
nagement GmbH Architekten
und Ingenieure, Schweinfurt DE
Planung
Ingenieurbüro Diez,
Schweinfurt DE

SRAM
Schweinfurt

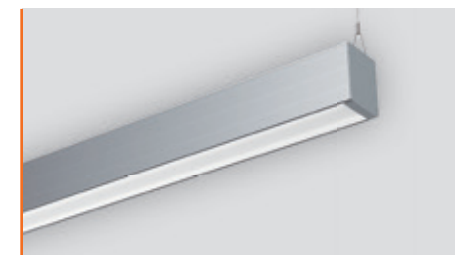

fino

Architektur
Ropertz&Partner Projektma-
nagement GmbH Architekten
und Ingenieure, Schweinfurt DE
Planung
Ingenieurbüro Diez,
Schweinfurt DE

HAGER
Bamberg

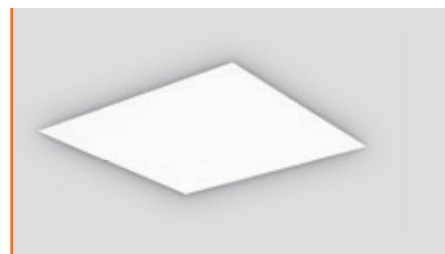

taro

Planung
lichtwerk GmbH,
Königsberg DE

HAGER
Bamberg

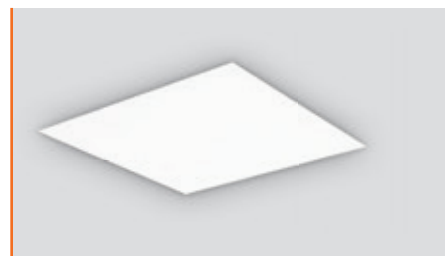

taro

Planung
lichtwerk GmbH,
Königsberg DE

Baustoffe MAY

Bamberg

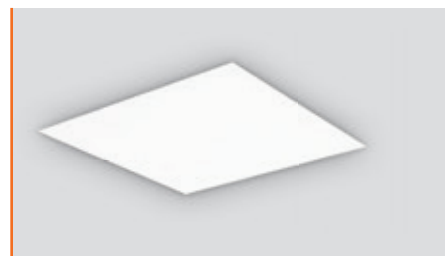

taro



lopia

Architektur
Eis Architekten GmbH,
Bamberg DE
Planung
Elektro Klarmann GmbH,
Hallstadt DE

Baustoffe MAY

Bamberg

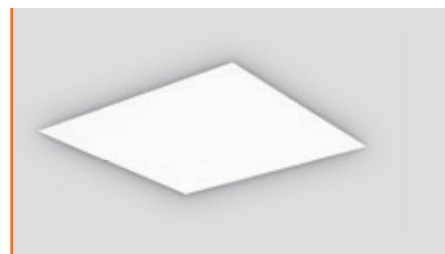

taro



lopia

Architektur
Eis Architekten GmbH,
Bamberg DE
Planung
Elektro Klarmann GmbH,
Hallstadt DE

Baustoffe MAY

Bamberg

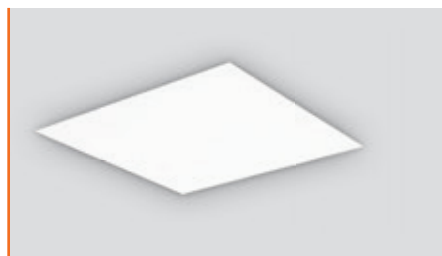

taro



lopia

Architektur
Eis Architekten GmbH,
Bamberg DE
Planung
Elektro Klarmann GmbH,
Hallstadt DE



Rohstoffhandel
Lesch
Schweinfurt



fino

Architektur
Schlicht Lamprecht Architekten,
Schweinfurt DE
Planung
Licht Konzept Harald Weinig,
Schweinfurt DE

Rohstoffhandel
Lesch
Schweinfurt



fino



Architektur
Schlicht Lamprecht Architekten,
Schweinfurt DE
Planung
Licht Konzept Harald Weinig,
Schweinfurt DE

ZF Sachs
Schweinfurt

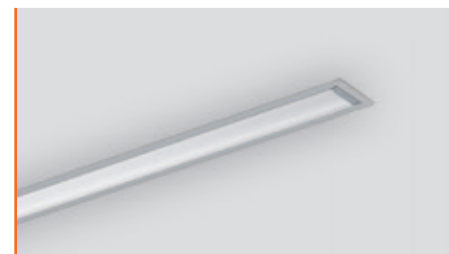

fino



epic

Architektur
Baur Consult Ingenieure,
Haßfurt DE
Planung
Baur Consult Ingenieure,
Haßfurt DE

Fa. Heidrich
Nürnberg

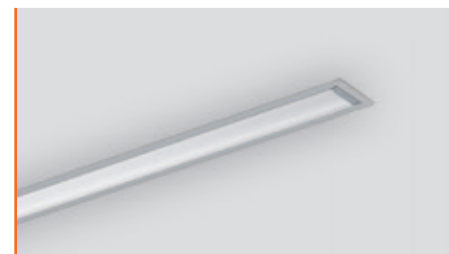

fino



Architektur
Sippel Gestaltung,
Nürnberg DE
Planung
Sippel Gestaltung,
Nürnberg DE

Besprechungsraum



pilo

Planung
lichtwerk GmbH,
Königsberg DE

Lobby



pilo

Planung
lichtwerk GmbH,
Königsberg DE

Stadtwerke
Bad Kissingen



fino

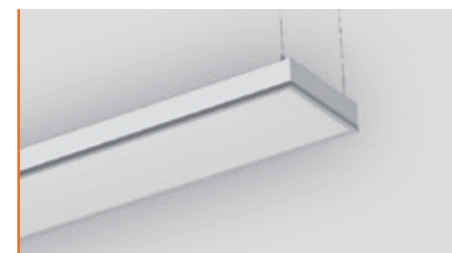

scala

Architektur
Scharf&Rüth Architekten,
Bad Kissingen
Planung
Ingenieurbüro Hornecker
GmbH, Lübeck

Caritas
Haßfurt

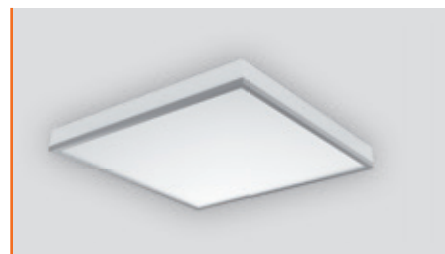

scala



Architektur
Architekturbüro
Wiener + Partner,
Karlstadt DE
Planung
E-Plan Elektroplanungs GmbH
Knetzgau/Hainert DE

Pfarrsaal
Meckenried



micado

Architektur
Architekturbüro Gerber,
Werneck DE
Planung
E-Plan Elektroplanungs GmbH
Knetzgau/Hainert DE

Verwaltung



micado

Planung
lichtwerk GmbH,
Königsberg DE

**Firmenzentrale
med DV**
Fernwald



fino Q



Architektur
aplus architektur, Gießen
Planung
DE-Plan Planungsbüro für
Elektroanlagen, Gladenbach

Empfangsbereich



pilo

Planung
lichtwerk GmbH,
Königsberg DE

Arztpraxis
Dr. Schorb
Haßfurt



fino



Planung
lichtwerk GmbH,
Königsberg DE

Zahnarztpraxis
Dr. Claar
Kassel



lo pia

Architektur
Ohlmeier Architekten, Kassel
Planung
Elektroplan Schneider,
Stadtallendorf



Bauzentrum RUF

Feuchtwangen



clip-TT



rotara



spotty

Planung
lichtwerk GmbH,
Königsberg DE



Bauzentrum RUF

Feuchtwangen



clip-TT



rotara

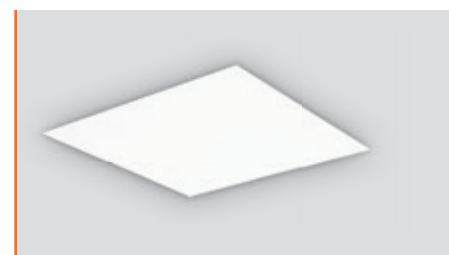

taro

Planung
lichtwerk GmbH,
Königsberg DE

Einkaufsmarkt
Sandershausen

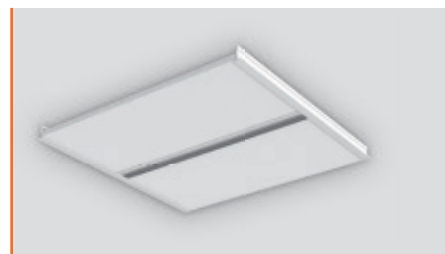

micro

Optik Demmler Bamberg



epic



rotara

Planung
Kaim Elektrotechnik GmbH,
Bamberg DE



Classic Hoffmann
Schweinfurt



rotara

Planung
lichtwerk GmbH,
Königsberg DE



Hofgut Georgental Hohenstein



epic



rotara

Planung
IPF Engineering GmbH,
Bad Homburg DE



Wiehler Wasserwelt

Wiehl



light seat

Architektur

KRIEGER Architekten GmbH
Büro Velbert, Velbert DE

Planung

sanftlingenieure
Planung & Beratung
Grevenbroich DE

Wiehler Wasserwelt

Wiehl



light seat



light bench



Architektur

KRIEGER Architekten GmbH
Büro Velbert, Velbert DE

Planung

sanftlingenieure
Planung & Beratung
Grevenbroich DE

Medienhafen Düsseldorf



light qube



Architektur
J·S·K Architekten,
Düsseldorf DE
Planung
Schüßler Plan Ingenieurbüro,
Düsseldorf DE

Fa. Bossert
Remseck



light seat



light bench

Architektur
Frank Bossert e.Kfm. Industrie-
vertretungen, Remseck D
Planung
Frank Bossert e.Kfm. Industrie-
vertretungen, Remseck DE

Boehringer
Ingelheim



light seat



Architektur

Hr. Beucker BM+P, Düsseldorf;
Ulrike Sacher Landschaftsarchi-
tektin, Gau-Algesheim DE

Planung

Hr. Pörsch EPM, Ingelheim,
Peter Reitzer Boehringer Ingel-
heim Pharma GmbH & Co. KG,
Ingelheim am Rhein DE

lichtwerk

Fotoindex / Photoindex

S. 02 - 11	World Conference Center, Bonn DE	•	s.h.schroeder, Köln DE
S. 12 - 23	Maria-Ward Schule, Bamberg DE	•	lichtwerk GmbH, Königsberg DE
S. 24 - 29	Dreibergschule, Knetzgau DE	•	lichtwerk GmbH, Königsberg DE
S. 30 - 33	Ignaz-Reder-Schule, Mellrichstadt DE	•	lichtwerk GmbH, Königsberg DE
S. 34 - 37	Jean-Paul-Schule, Wunsiedel DE	•	Alexander + Antonia Feig, Selb DE
S. 38 - 39	Georg-Hartmann Realschule, Forchheim DE	•	Gerhard Hagen Fotografie, Bamberg DE
S. 40 - 41	Joachim-Schuhmann Schule, Babenhausen DE	•	Ralf Heidenreich, Offenbach DE
S. 42 - 43	Realschule, Feucht DE	•	lichtwerk GmbH, Königsberg DE
S. 44 - 45	Franz-Böhm-Schule, Frankfurt DE	•	Christoph Kraneburg, Köln DE
S. 46 - 47	Heinrich-Heine Schule, Büdelsdorf DE	•	Jake Campbell, Kiel DE
S. 48 - 49	Universität, Bayreuth DE	•	lichtwerk GmbH, Königsberg DE
S. 50 - 51	Technologie-Gründerzentrum, Würzburg DE	•	Frank Freihofer, Kitzingen DE
S. 52 - 55	BodyCare, Forchheim DE	•	uligraphics, Lichtenfels DE
S. 56 - 59	SRAM, Schweinfurt DE	•	lichtwerk GmbH, Königsberg DE
S. 60 - 63	Hager, Bamberg DE	•	lichtwerk GmbH, Königsberg DE
S. 64 - 69	Baustoffe MAY, Bamberg DE	•	lichtwerk GmbH, Königsberg DE
S. 70 -73	Rohstoffhandel Lesch, Schweinfurt DE	•	lichtwerk GmbH, Königsberg DE
S. 74 - 75	ZF Sachs, Schweinfurt DE	•	lichtwerk GmbH, Königsberg DE
S. 76 - 77	Fa. Heidrich, Nürnberg DE	•	lichtwerk GmbH, Königsberg DE
S. 78 - 79	Besprechungsraum	•	lichtwerk GmbH, Königsberg DE
S. 80 - 81	Lobby	•	lichtwerk GmbH, Königsberg DE
S. 82 - 83	Stadtwerke, Bad Kissingen DE	•	lichtwerk GmbH, Königsberg DE
S. 84 - 85	Caritas, Haßfurt DE	•	lichtwerk GmbH, Königsberg DE
S. 86 - 87	Pfarrsaal, Mechenried DE	•	lichtwerk GmbH, Königsberg DE
S. 88 - 89	Verwaltung	•	lichtwerk GmbH, Königsberg DE
S. 90 - 91	Firmenzentrale medDV, Fernwald DE	•	Jana Wenderoth, Kassel DE
S. 92 - 93	Empfangsbereich	•	lichtwerk GmbH, Königsberg DE
S. 94 - 95	Arztpraxis Dr. Schorb, Haßfurt DE	•	lichtwerk GmbH, Königsberg DE
S. 96 - 97	Zahnarztpraxis Dr. Claar, Kassel DE	•	Jana Wenderoth, Kassel DE
S. 98 - 101	Bauzentrum RUF, Feuchtwangen DE	•	lichtwerk GmbH, Königsberg DE
S. 102 - 103	Einkaufsmarkt, Sandershausen DE	•	Jana Wenderoth, Kassel DE
S. 104 - 105	Optik Demmler, Bamberg DE	•	lichtwerk GmbH, Königsberg DE
S. 106 - 107	Classic Hoffmann, Schweinfurt DE	•	lichtwerk GmbH, Königsberg DE
S. 108 - 109	Hofgut Georgental, Hohenstein DE	•	lichtwerk GmbH, Königsberg DE
S. 110 - 113	Wiehler Wasserwelt, Wiehl DE	•	inga paas photography, Köln DE
S. 114 - 115	Medienhafen, Düsseldorf DE	•	Michael Meschede, Kaufungen DE; Tom Reindel, Düsseldorf DE
S. 116 - 117	Fa. Bossert, Remseck DE	•	Kyrrill Ahlvers, Köln DE
S. 118 - 119	Boehringer, Ingelheim DE	•	lichtwerk GmbH, Königsberg DE

Vertrieb Deutschland / Sales Germany

T +49 9525 9827 0
info@lichtwerk.de

Technischer Service / Technical service

T +49 9525 9827 1
lichtplanung@lichtwerk.de

Vertrieb außen / German sales force

Dieter Beier Haselnußweg 17 86676 Ehekirchen T +49 8435 9448966 F +49 8435 9448572 M +49 151 14733958 dieter.beier@lichtwerk.de	Peter Gröger Buchenweg 9 97440 Werneck T +49 9722 944826 F +49 9722 944827 M +49 172 8670045 peter.groeger@lichtwerk.de	Stephan Althaus Kopernikusring 17 95447 Bayreuth T +49 921 98008087 F +49 921 80029426 M +49 160 7177731 stephan.althaus@lichtwerk.de	Gritt Schlemminger 23968 Wismar F +49 9525 898669 M +49 151 14733968 gritt.schlemminger@lichtwerk.de
Steffen Bulling Fritz-Hollweg-Ring 30 01665 Klipphausen T +49 35204 791417 F +49 35204 791418 M +49 172 8670049 steffen.bulling@lichtwerk.de	Bernhard Zirkelbach Franz-Bayer-Straße 7 97539 Wonfurt/Dampfach T +49 9528 950103 F +49 9528 950163 M +49 172 8670047 bernhard.zirkelbach@lichtwerk.de	Bernd Oedekoven Gebäudetechnik & Licht Rudolf-Diesel-Straße 11 56220 Urmitz T +49 2630 96350 F +49 2630 963535 info@oedekovengmbh.de	Markus Schimmer Hauptstraße 418 63773 Goldbach T +49 6021 6299684 M +49 151 14733980 markus.schimmer@lichtwerk.de
Heiner Siedenber Hauptstraße 50 38855 Wernigerode/Minsleben T +49 3943 500115 F +49 3943 22882 iv.siedenberg@t-online.de	Michael Vorbeck Lange Straße 18 63803 Haibach T +49 6021 66856 F +49 6021 632394 M +49 172 8670048 info@lb-vorbeck.de	Bernd Oedekoven Außenbüro Trier/Saarbrücken Schillinger Weg 10 54421 Reinsfeld M +49 176 19635502 fjk@oedekovengmbh.de	Andre Schäuble 40210 Düsseldorf F +49 9525 898670 M +49 160 7177737 andre.schaeuble@lichtwerk.de
Jörg Irmisch Am Klosterberg 5 08301 Bad Schlema T +49 3771 3650910 F +49 3771 3650909 M +49 172 8670062 joerg.irmisch@lichtwerk.de	Reinhard Froeschke Edelsteinstraße 14 23566 Lübeck T +49 451 6091115 F +49 451 6091116 M +49 170 2089020 Froeschke-licht@freenet.de	Jens Schlothauer Bischofferöder Straße 4a 37345 Holungen T +49 36077 933587 F +49 36077 933588 M +49 151 14733955 jens.schlothauer@lichtwerk.de	Ralf Reichel 30559 Hannover T +49 9525 898271 M +49 160 7177738 ralf.reichel@lichtwerk.de
Torsten Kießlich-Köcher T +49 9525 89450 F +49 9525 89444 M +49 172 8682620 torsten.kiesslich@lichtwerk.de	Stefan Nestmann T +49 9525 89438 F +49 9525 89444 M +49 172 8670054 stefan.nestmann@lichtwerk.de	Daniel Hau T +49 9525 89657 F +49 9525 89444 M +49 160 7177734 daniel.hau@lichtwerk.de	Reinhold Pfister T +49 9525 89451 F +49 9525 89444 M +49 172 8670050 reinhold.pfister@lichtwerk.de

lichtwerk GmbH

Hellinger Straße 3
D 97486 Königsberg
T +49 9525 9827 0
F +49 9525 9827 300
info@lichtwerk.de



www.lichtwerk.de

www.lichtwerk.de

9999 7111 118 1A 3.000 03/18 LI/F&W. Änderungen vorbehalten. Subject to modification.