

lichtwerk
inspired by light

21
22

Tabellenaufbau

Der tabellarische Aufbau ermöglicht einen Überblick über die wesentlichen Merkmale.

Typ

Bezeichnung
der Leuchte

Bestückung

Lichtstrom Lumen (lm)
Farbwiedergabeindex RA
Farbtemperatur Kelvin (K)

NEU

Artikelnummer → letzte Ziffer der Artikelnummer steht für Gehäusefarbe
543 3044 10... → ...1

Leuchten Gewicht netto
(ohne Verpackung)

Typ	Bestückung	P _{sys} (W)	Treiber	Artikelnummer	Farbe	€	Farbe	€	Farbe	€	kg
Musterleuchte	LED 2400lm 840 LB	20	ET	543 3044 10...	■ ...5	283,00	□ ...1	304,00	■ ...4	304,00	3
	LED 4500lm 840 LB	41	DALI	543 3144 10...	■ ...5	283,00	□ ...1	304,00	■ ...4	304,00	3

P_{sys} | Leuchten-Systemleistung

Treiber

- ET | Elektronischer Treiber,
nicht dimmbar
- DALI | Elektronischer Treiber,
DALI, dimmbar
- DALI DT8 | Elektronischer Treiber,
DALI, dimmbar,
Änderung der Lichtfarbe
- Tast dim | dimmbar über Taster
- NL-B | Notlicht Einzelbatterie

Farbcode/Farbe

- | aluminium natur eloxiert
- | verkehrsweiß (ähnlich RAL 9016)
- wa | weißaluminium (ähnlich RAL 9006)
- | tiefschwarz (ähnlich RAL 9005)
- sg | silbergrau
- | edelstahl
- cr | chrom
- si | silber
- tz | transluzent
- kl | klar
- gr | kieselgrau



MIX
Papier aus verantwortungsvollen Quellen
FSC® C105039

► Bitte entnehmen Sie die aktuellen Daten der LED-Leuchten unter www.lichtwerk.de

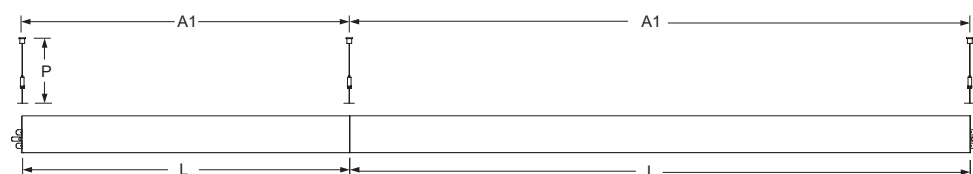
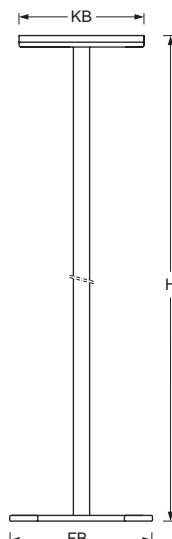
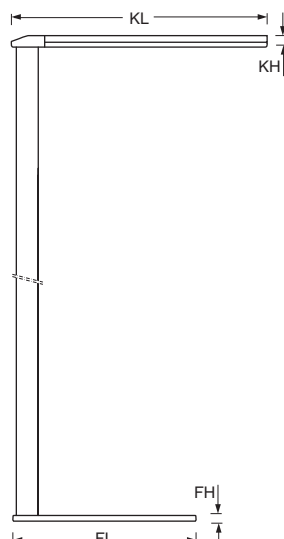
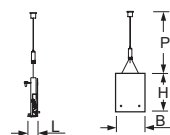
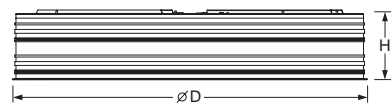
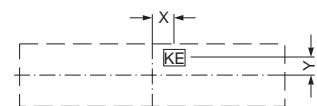

Definition der Maßtabelle-Variablen

L | Länge

□L | Länge/Breite bei quadratischen Leuchten

L2 | Überstand Länge

B | Breite

H | Höhe

ØD | Durchmesser

FL | Länge Leuchtenfuß

FB | Breite Leuchtenfuß

FD | Durchmesser Leuchtenfuß

T | Tiefe

KE | Kabeleinführung

KL | Länge Leuchtenkopf oder Betriebsgerätekasten

KB | Breite Leuchtenkopf oder Betriebsgerätekasten

KH | Höhe Leuchtenkopf oder Betriebsgerätekasten

KD | Durchmesser Leuchten-Kopf oder Betriebsgerätekasten

A1 | Befestigungsabstand Einzelmontage

A2 | Befestigungsabstand im Lichtband bzw. zwischen den Leuchten

X | Abstand vom Leuchtenmittelpunkt zum elektrischen Anschluss auf der X-Achse (längs)

Y | Abstand vom Leuchtenmittelpunkt zum elektrischen Anschluss auf der Y-Achse (quer)

SL | Deckenausschnitt Länge

SB | Deckenausschnitt Breite

SD | Deckenausschnitt Durchmesser

e | Minimaler Deckenabstand zur Montage der Leuchte

ML | Modulmaß (Achismaß) Länge

MB | Modulmaß (Achismaß) Breite

P | Pendellänge

P min/max | Min./Max. Pendellänge Seilabhängung

DS min/max | Min./Max. Deckenstärke bei abgehängter Decke



für Decken mit sichtbaren T-Schienen



für ausgeschnittene Decken

Einbauleuchten



Anbauleuchten



Pendelleuchten



Stromschienen und Leuchten



Lichtsysteme



Downlights



Wandleuchten
Stehleuchten



Lichtmöbel



Glasleuchten



Steuerung
Information







WAND- UND STEHLEUCHTEN

Wand- und Stehleuchten

Wandleuchten aus anderen Kapiteln



Anbauleuchten



galant-pro-GPAK

S. 124



galant-pro-GPAKPC

S. 128

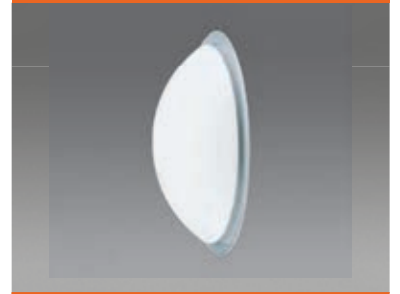

drop

S. 132



Glasleuchten



syrma-W

S. 420

INDEX



serio-WIFA

S. 388



rason-RSWG

S. 392



rason-RSSIMP

S. 396



scala-AG

S. 142



linar image II-AMP

S. 146



linar image II-AG

S. 150



corona-A

S. 428



puck-A

S. 436



dyski-A

S. 444

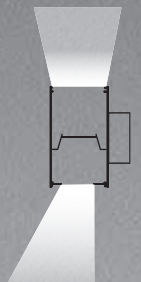

• serio-WIFA

IP20

Gehäuse

Aluminiumprofil, natur eloxiert. Stirnseiten Stahlblech, weißaluminium lackiert. Auch in Feinstrukturack verkehrsweiß (ähnlich RAL 9016) oder tiefschwarz (ähnlich RAL 9005) erhältlich. Andere Gehäusefarben auf Anfrage.

Lichttechnik -WIFA

Direkt/indirekt strahlend, getrennt dimmbar bei DALI.
Direkt-asymmetrische Lichtverteilung über Fresnel-Linse aus Acryl.
Indirektanteil über weiß-opal satinierten Acryl-Diffusor.
Bemessungslebensdauer = L80 B10 50.000h.
Lichtfarbe: 4000K. Optional: 3000K. Weitere Lichtfarben auf Anfrage.

Sonstiges

Elektrischer Anschluss über dreipolige bzw. bei dimmbaren Leuchten fünfpolige Anschluss- und Verbindungsklemme in Steckkontakt-Technik; mit integriertem Schutzleiteranschluss und Entriegelungstaste, geeignet für starre und flexible Leiter bis 2,5mm².

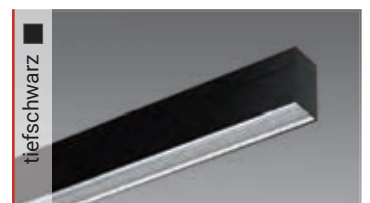

Typ	L	B	T	H	A1	X	Y
serio-WIFA/0500	567	61	86	106	330	238	72
serio-WIFA/0800	847	61	86	106	610	0	72
serio-WIFA/1100	1127	61	86	106	890	0	72
serio-WIFA/1400	1407	61	86	106	1170	0	72
serio-WIFA/2200	2247	61	86	106	2010	0	72
serio-WIFA/2800	2807	61	86	106	2570	0	72

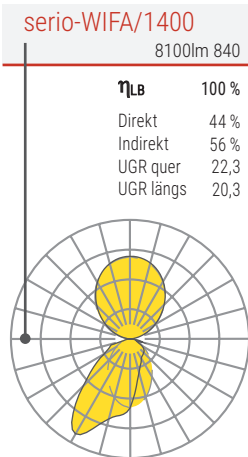
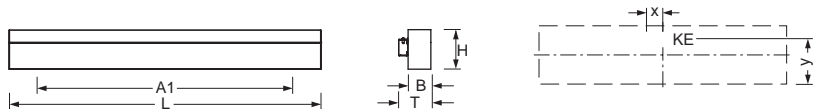

Typ	Bestückung	P _{sys} (W)	Treiber	Artikelnummer	Farbe	€	Farbe	€	Farbe	€	kg
serio-WIFA/0500	LED 3200lm 840	27	ET	443 2144 18...	■ ...0	242,00	□ ...1	284,00	■ ...4	284,00	3,0
	LED 3200lm 840	27	DALI	443 2146 68...	■ ...0	270,00	□ ...1	312,00	■ ...4	312,00	3,0
serio-WIFA/0800	LED 4700lm 840	41	ET	443 3144 18...	■ ...0	300,00	□ ...1	321,00	■ ...4	321,00	4,2
	LED 4700lm 840	41	DALI	443 3146 68...	■ ...0	332,00	□ ...1	353,00	■ ...4	353,00	4,2
serio-WIFA/1100	LED 6300lm 840	54	ET	443 4144 18...	■ ...0	385,00	□ ...1	413,00	■ ...4	413,00	5,7
	LED 6300lm 840	54	DALI	443 4146 68...	■ ...0	444,00	□ ...1	472,00	■ ...4	472,00	5,7
serio-WIFA/1400	LED 8100lm 840	69	ET	443 5144 18...	■ ...0	424,00	□ ...1	459,00	■ ...4	459,00	6,9
	LED 8100lm 840	69	DALI	443 5146 68...	■ ...0	487,00	□ ...1	522,00	■ ...4	522,00	6,9
serio-WIFA/2200	LED 12600lm 840	108	ET	443 8144 18...	■ ...0	677,00	□ ...1	733,00	■ ...4	733,00	11,3
	LED 12600lm 840	108	DALI	443 8146 68...	■ ...0	794,00	□ ...1	750,00	■ ...4	750,00	11,3
serio-WIFA/2800	LED 16200lm 840	139	ET	443 0144 18...	■ ...0	757,00	□ ...1	827,00	■ ...4	827,00	13,0
	LED 16200lm 840	139	DALI	443 0146 68...	■ ...0	884,00	□ ...1	954,00	■ ...4	954,00	13,0

► Bitte entnehmen Sie die aktuellen Daten der LED-Leuchten unter www.lichtwerk.de







• rason-RSWIG

IP20    

Gehäuse

Besonders flach gestaltetes Leuchtengehäuse, Aluminiumprofil, natur eloxiert, sichtbare Bauhöhe 30mm; mit durchlaufender Längsnut, zur Leuchtenvorderseite hin abgerundet.
Für Wand- und Deckenmontage geeignet.

Lichttechnik -RSWIG

Direkt/indirekt strahlend.

Homogene Ausleuchtung durch satinierte Spezial-Acrylscheibe mit hoher Transmission und seitliche LED-Lichteinkopplung sowie aufliegendem Aluminium-Reflektor in hochreflektierend weißer Beschichtung.

Micro-Lochung an der Gehäuserückseite für eine leichte Wandaufhellung.

Bemessungslebensdauer = L80 B10 50.000h.

Lichtfarbe: 4000K. Optional: 3000K. Weitere Lichtfarben auf Anfrage.

Sonstiges

Elektrischer Anschluss über dreipolige bzw. bei dimmbaren Leuchten fünfpolige Anschluss- und Verbindungsklemme in Steckkontakt-Technik; mit integriertem Schutzleiteranschluss und Entriegelungstaste, geeignet für starre und flexible Leiter bis 2,5mm².



Typ	L	B	H	A1	X	Y
rason-RSWIG/355	355	330	42	265	0	0
rason-RSWIG/635	635	330	42	548	0	0

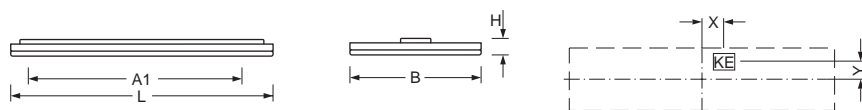

rason-RSWIG/635

2600lm 840

η_{LB}	100 %
Direkt	84 %
Indirekt	16 %
UGR quer	20,4
UGR längs	20,3

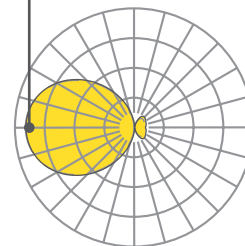

Typ	Bestückung	P _{sys} (W)	Treiber	Artikelnummer	Farbe	€	kg
rason-RSWIG/355	LED 1300lm 840	12	ET	460 1034 115	■	323,00	2,4
rason-RSWIG/635	LED 2600lm 840	24	ET	461 1044 115	■	418,00	4,2
	LED 2600lm 840	24	DALI	461 1046 615	■	453,00	4,2

► Bitte entnehmen Sie die aktuellen Daten der LED-Leuchten unter www.lichtwerk.de







• rason-RSIMP

IP20

Gehäuse

Stehleuchte mit ultraflachem Leuchtenkopf; Leuchtengehäuse und Standrohr Aluminiumprofil natur eloxiert, Schalter schwarz. Standfuß in schwarz mit hoher Standfestigkeit. Fuß in weißaluminium auf Anfrage möglich.

Lichttechnik -RSSIMP

Direkt/indirekt strahlend.

Direktanteil mittels Microprismenscheibe mit Kegelentblendung; klare Spezial-Acrylscheibe auf der Gehäuseoberseite für den Indirektlichtanteil.

Geeignet für Bildschirmarbeitsplätze $65^\circ < 3000 \text{ cd/m}^2$, $\text{UGR} \leq 19$ gemäß DIN-EN 12464-1. Bemessungslebensdauer = L80 B10 50.000h.

Lichtfarbe: 4000K. Optional: 3000K. Weitere Lichtfarben auf Anfrage.

Tast dim

Getrennt schalt-/dimmbar über integrierte Taster, 230V.

DALI M5S5

Die Leuchte verfügt über eine Mastereinheit mit eingebautem Steuergerät LC-OM DALIeco und Sensor LC-OM DALIeco LS/PD LI, zum tageslicht- und präsenzabhängigen Regeln. Getrennt schalt-/dimmbar über Taster.

Sonstiges

Anschlussleitung 2,85m, schwarz, mit Schutzkontaktstecker.

Zubehör

Infrarot-Fernbedienung LC-OM Master Remote Kit für die Inbetriebnahme, sowie Infrarot-Fernbedienung LC-OM User Remote zur Bedienung der Variante DALI M5S5. Lichtsteuerungssysteme sind separat zu bestellen.

Typ	H	FL	FB	FH	KL	KB	KH
rason-RSSIMP	1950	490	380	18	680	330	30

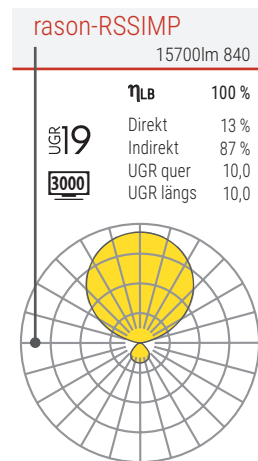
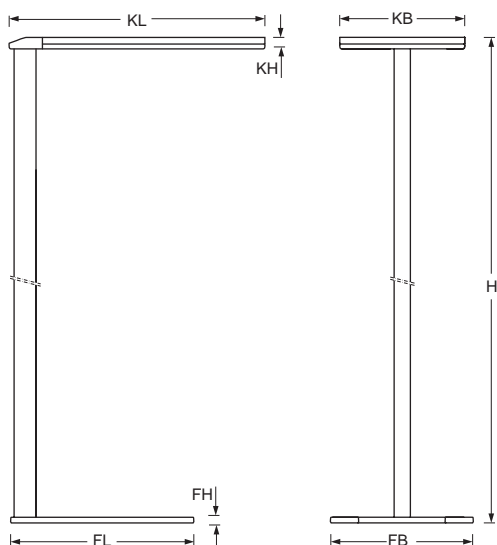

Typ	Bestückung	P _{sys} (W)	Treiber	Artikelnummer	Farbe	€	kg
rason-RSSIMP	LED 15700lm 840	103	ET	471 1304 175	■	983,00	18,4
	LED 15700lm 840	103	Tast dim	471 1306 575	■	1043,00	18,4
	LED 15700lm 840	103	DALI M5S5	471 1308 175	■	1193,00	18,4

► Bitte entnehmen Sie die aktuellen Daten der LED-Leuchten unter www.lichtwerk.de



Zubehör	Typ	Details	Artikel-Nr.	Farbe	€	kg
Light Control	LC-OM Master Remote PC Kit	IR-Fernbedienung für die Inbetriebnahme der Variante DALI M5S5 Lichtsteuerungssystem	850 1041 100	■	176,00	0,11
	LC-OM User Remote	IR-Fernbedienung für die Bedienung der Variante DALI M5S5 Lichtsteuerungssystem	850 1042 100	□	74,00	0,11





Seite	Fotograf	Projekt
Cover	designed by almuttazza	Freepik.com
002 - 003	s.h.schroeder; Köln DE	World Conference Center; Bonn DE
008 - 009	lichtwerk GmbH; Königsberg DE	Gustav-Heinemann-Schule; Rastatt DE
012 - 013	lichtwerk GmbH; Königsberg DE	Harter Gebäudetechnik GmbH; Gerolzhofen DE
016 - 017	lichtwerk GmbH; Königsberg DE	Haßberg Kliniken; Haßfurt DE
020 - 021	Jake Campell; Kiel DE	Heinrich-Heine-Schule; Büdelsdorf DE
026 - 027	lichtwerk GmbH; Königsberg DE	Universität; Bayreuth DE
030 - 031	lichtwerk GmbH; Königsberg DE	Maria Ward Schule; Bamberg DE
034 - 035	lichtwerk GmbH; Königsberg DE	Maria Ward Schule; Bamberg DE
038 - 039	lichtwerk GmbH; Königsberg DE	Waldi Schuhfabrik; Haßfurt DE
042 - 043	lichtwerk GmbH; Königsberg DE	ZF Sachs; Schweinfurt DE
048 - 049	Jana Wenderoth; Kassel DE	Zahnarztpraxis Dr. Claar; Kassel DE
052 - 053	lichtwerk GmbH; Königsberg DE	Musikakademie; Hammelburg DE
056 - 057	lichtwerk GmbH; Königsberg DE	Realschule; Mellrichstadt DE
060 - 061	lichtwerk GmbH; Königsberg DE	Zahnarztpraxis Fronemann & Spitzl; Veitshöchheim DE
064 - 065	lichtwerk GmbH; Königsberg DE	Maria Ward Schule; Bamberg DE
066 - 067	lichtwerk GmbH; Königsberg DE	Musikakademie; Hammelburg DE
070 - 071	shutterstock; ImageFlow	Rendering lichtwerk GmbH; Königsberg DE
076 - 077	shutterstock; ImageFlow	Rendering lichtwerk GmbH; Königsberg DE
082 - 083	lichtwerk GmbH; Königsberg DE	BAUR Versand GmbH; Weismain DE
086 - 087	lichtwerk GmbH; Königsberg DE	BAUR Versand GmbH; Weismain DE
090 - 091	Jan-Eric Winkelmann; Rostock DE	Ernst-Moritz-Arndt Universität; Greifswald DE
094 - 095	Jana Wenderoth; Kassel DE	Werner-Wicker-Klinik; Reinhardshausen DE
100 - 101	Jana Wenderoth; Kassel DE	Werner-Wicker-Klinik; Reinhardshausen DE
104 - 105	Frank Freihofer; Kitzingen DE	Technologie und Gründerzentrum; Würzburg DE
110 - 111	uligraphics; Lichtenfels DE	Bodycare; Forchheim DE
114 - 115	Steffen Spitzner; Gera DE	Centogene; Rostock DE
118 - 119	Steffen Spitzner; Gera DE	Erwin-Fischer-Schule; Greifswald DE
122 - 124	Inga Paas; Köln DE	Goldener Ring; Düsseldorf DE
126 - 127	BSD Agentur; Mainz DE	Rendering
130 - 131	Gerhard Hagen; Bamberg DE	Fichtelgebirgsrealschule; Marktredwitz DE
134 - 135	lichtwerk GmbH; Königsberg DE	Schwimmbad; Königsberg DE
138 - 139	lichtwerk GmbH; Königsberg DE	Maria Ward Schule; Bamberg DE
140 - 141	lichtwerk GmbH; Königsberg DE	Maria Ward Schule; Bamberg DE
144 - 145	Steffen Spitzner; Gera DE	Erwin-Fischer-Schule; Greifswald DE
148 - 149	lichtwerk GmbH; Königsberg DE	Fränkische Rohrwerke; Königsberg DE
152 - 152	lichtwerk GmbH; Königsberg DE	Zahnarztpraxis Dr. Ambros; Knetzgau DE
153 - 153	lichtwerk GmbH; Königsberg DE	SRAM; Schweinfurt DE
160 - 161	shutterstock; ImageFlow	Rendering lichtwerk GmbH; Königsberg DE
172 - 173	lichtwerk GmbH; Königsberg DE	Rathaus; Knetzgau DE
182 - 183	istock; Peshkova	Rendering lichtwerk GmbH; Königsberg DE
186 - 187	lichtwerk GmbH; Königsberg DE	Musikakademie; Hammelburg DE
190 - 191	lichtwerk GmbH; Königsberg DE	Singer Ingenieur Consult GmbH; Bamberg DE
194 - 195	lichtwerk GmbH; Königsberg DE	Harter Gebäudetechnik GmbH; Gerolzhofen DE
198 - 199	lichtwerk GmbH; Königsberg DE	Harter Gebäudetechnik GmbH; Gerolzhofen DE
202 - 203	lichtwerk GmbH; Königsberg DE	AWT; Werneck DE
206 - 207	s.h.schroeder; Köln DE	World Conference Center; Bonn DE
210 - 211	lichtwerk GmbH; Königsberg DE	AUTARKIC; Eggolsheim DE
214 - 215	lichtwerk GmbH; Königsberg DE	Stadtwerke; Bad Kissingen DE
218 - 219	lichtwerk GmbH; Königsberg DE	Sanitätshaus Traub; Schweinfurt DE
222 - 223	lichtwerk GmbH; Königsberg DE	SRAM; Schweinfurt DE

Seite	Fotograf	Projekt
226 - 227	lichtwerk GmbH; Königsberg DE	Otto-Friedrich-Universität; Bamberg DE
230 - 231	lichtwerk GmbH; Königsberg DE	Otto-Friedrich-Universität; Bamberg DE
234 - 235	Oliver Kutzy; Lübeck DE	Stadtwerke; Neustadt DE
238 - 239	lichtwerk GmbH; Königsberg DE	Arztpraxis Dr. Schorb; Haßfurt DE
240 - 241	lichtwerk GmbH; Königsberg DE	Möbel Wolf; Schweinfurt DE
245 - 245	lichtwerk GmbH; Königsberg DE	Singer Ingenieur Consult GmbH; Bamberg DE
248 - 249	iStock; Explora_2005	Rendering lichtwerk GmbH; Königsberg DE
254 - 255	iStock; Explora_2005	Rendering lichtwerk GmbH; Königsberg DE
258 - 259	lichtwerk GmbH; Königsberg DE	Wolf Möbel; Schweinfurt DE
262 - 263	H. Kaufmann; Euro Unitech Wien AT	BRUCHA; Michelhausen DE
	lichtwerk GmbH; Königsberg DE	Möbel Wolf; Schweinfurt DE
268 - 269	lichtwerk GmbH; Königsberg DE	Singer Ingenieur Consult GmbH; Bamberg DE
272 - 273	Jens Arbogast; Graben-Neudorf DE	Pneu Matthy GmbH; Karlsruhe DE
276 - 277	lichtwerk GmbH; Königsberg DE	Möbel Wolf; Schweinfurt DE
278 - 279	lichtwerk GmbH; Königsberg DE	Göhring Innenarchitektur; Lichtenfels DE
284 - 285	lichtwerk GmbH; Königsberg DE	BAUR Versand GmbH; Weismain DE
286 - 287	lichtwerk GmbH; Königsberg DE	Musikakademie, Hammelburg DE
310 - 311	lichtwerk GmbH; Königsberg DE	AWT; Werneck DE
314 - 315	lichtwerk GmbH; Königsberg DE	Musikakademie, Hammelburg DE
326 - 327	lichtwerk GmbH; Königsberg DE	Die Energie, Veitshöchheim DE
328 - 329	lichtwerk GmbH; Königsberg DE	Musikakademie, Hammelburg DE
340 - 341	lichtwerk GmbH; Königsberg DE	Arztpraxis Dr. Schorb; Haßfurt DE
342 - 343	lichtwerk GmbH; Königsberg DE	Göhring Innenarchitektur; Lichtenfels DE
354 - 355	lichtwerk GmbH; Königsberg DE	SRAM; Schweinfurt DE
356 - 357	Inga Paas; Köln DE	Gemeindezentrum DIE ARCHE; Wüstenrot DE
364 - 365	Boris Golz; Arnsberg DE	IGS - Integrierte Gesamtschule; Nienburg DE
368 - 369	Jana Wenderoth; Kassel DE	Hürner Funken GmbH; Mücke DE
372 - 373	lichtwerk GmbH; Königsberg DE	Optik Demmler; Bamberg DE
376 - 377	Jörg Wenderoth; Baunatal DE	Vom Fass; Kassel DE
380 - 381	Jana Wenderoth; Kassel DE	Firmenzentrale medDV; Fernwald DE
384 - 385	lichtwerk GmbH; Königsberg DE	Zahnarztpraxis Dr. Wenzel; Ringheim DE
390 - 391	lichtwerk GmbH; Königsberg DE	AWT; Werneck DE
394 - 395	lichtwerk GmbH; Königsberg DE	Regiolux GmbH; Königsberg DE
398 - 399	lichtwerk GmbH; Königsberg DE	Rendering
400 - 401	Tom Reindel; Düsseldorf DE	Medienhafen; Düsseldorf DE
406 - 407	Tom Reindel; Düsseldorf DE	Medienhafen; Düsseldorf DE
410 - 411	Inga Paas; Köln DE	Wiehler Wasserwelt; Wiehl DE
414 - 415	Inga Paas; Köln DE	Wiehler Wasserwelt; Wiehl DE
416 - 417	Danny Gohlke; Rostock DE	DJH Prora; Rügen DE
422 - 423	Frank Freihofer; Kitzingen DE	Pfarrzentrum; Limbach DE
426 - 427	Frank Freihofer; Kitzingen DE	Pfarrzentrum; Limbach DE
430 - 431	S. Meyer Architekturfotografie; Berlin DE	Gemeindezentrum; Stammheim DE
434 - 435	lichtwerk GmbH; Königsberg DE	Straßenmeisterei; Forchheim DE
438 - 439	lichtwerk GmbH; Königsberg DE	Straßenmeisterei; Forchheim DE
442 - 443	S. Meyer Architekturfotografie; Berlin DE	Gemeindezentrum; Stammheim DE
446 - 447	Frank Freihofer; Kitzingen DE	Pfarrzentrum; Limbach DE
450 - 451	S. Meyer Architekturfotografie; Berlin DE	Gemeindezentrum; Stammheim DE
454 - 455	lichtwerk GmbH; Königsberg DE	Rathaus; Knetzgau DE
468 - 469	lichtwerk GmbH; Königsberg DE	Maria Ward Schule; Bamberg DE

1. Allgemeines

1.1 Diese Verkaufsbedingungen gelten ausschließlich gegenüber Unternehmern, juristischen Personen des öffentlichen Rechts oder öffentlich-rechtlichen Sondervermögen im Sinne von § 310 Absatz 1 BGB. Die nachstehenden Verkaufsbedingungen gelten ausschließlich für alle Angebote und Verträge über Lieferungen von Waren der Lichtwerk GmbH. Sie gelten auch für alle künftigen Geschäfte mit dem Besteller, soweit es sich um Rechtsgeschäfte verwandter Art handelt. Der Besteller erkennt sie für die gesamten Geschäftsbeziehungen als für ihn verbindlich an. Änderungen und Ergänzungen bedürfen der Schriftform. Entgegenstehende oder abweichende Geschäftsbedingungen des Bestellers werden nicht Vertragsinhalt, auch wenn wir nicht ausdrücklich widersprechen. Nur in den Fällen, in denen wir den entgegenstehenden oder abweichenden Geschäftsbeziehungen ausdrücklich schriftlich zustimmen, werden diese Inhalt des jeweiligen Vertrages.

1.2 An allen Kostenvoranschlägen, Zeichnungen und Unterlagen, die während der Vertragsverhandlungen dem Besteller übergeben werden, behalten wir uns unsere Eigentums-, Urheber-, sowie sonstigen Schutzrechte vor. Sie dürfen Dritten nur nach unserer vorherigen schriftlichen Zustimmung zugänglich gemacht werden. Sofern ein Auftrag nicht erteilt wird, sind alle übergebenen Unterlagen auf unser Verlangen unverzüglich zurückzugeben. Ein Recht zur Nutzung, Zurückhaltung oder Weitergabe dieser Unterlagen durch den Besteller besteht nicht.

2. Vertragsschluss und Leistungsumfang

2.1 Unsere Angebote erfolgen freibleibend und unverbindlich. Sie werden hinsichtlich Art und Umfang der Lieferung erst durch unsere schriftliche Auftragsbestätigung verbindlich. Sofern eine Bestellung als Angebot gemäß § 145 BGB anzusehen ist, können wir diese innerhalb von zwei Wochen durch Zusage einer Auftragsbestätigung annehmen.

2.2 Mündliche Vereinbarungen, insbesondere Nebenabreden und Zusagen unserer Mitarbeiter bedürfen zu ihrer Wirksamkeit unserer schriftlichen Bestätigung.

2.3 Abweichungen von Waren bei der Lieferung gegenüber zu Angeboten gehörenden Unterlagen, wie zu Katalogen, Abbildungen, Beschreibungen, Zeichnungen sowie Gewichts- und Maßangaben, behalten wir uns vor, soweit sie handelsüblich und für den Besteller zumutbar sind, insbesondere nicht Qualität und Funktion beeinträchtigen.

3. Preise, Lieferungen, Zahlungsbedingungen

3.1 Preise und Lieferungen

3.1.1 Die Preise werden in Euro berechnet zuzüglich der gesetzlichen Mehrwertsteuer, die zum jeweils gültigen Satz gesondert berechnet wird. Der Preisberechnung werden die am Tage des Vertragsabschlusses gültigen Preise zugrunde gelegt; erfolgt die Lieferung später als vier Monate nach Vertragsabschluss, so können die am Tage der Lieferung geltenden Preise berechnet werden.

3.1.2 Die Preise verstehen sich grundsätzlich netto ab Werk, ausschließlich Mehrwertsteuer, Verpackung, Fracht und Versicherung.

3.1.3 Bei einem Nettoauftragswert ab 1.500,00 € liefern wir innerhalb Deutschland frei Empfangsort, wobei wir die Ware am Empfangsort abladebereit zur Verfügung stellen. Ab 750,00 € berechnen wir bei einem Empfangsort innerhalb Deutschlands die halbe Fracht. Unter 250,00 € Nettoauftragswert berechnen wir zusätzlich einen Mindermengenzuschlag von 25,00 €.

3.2 Zahlungsbedingungen

3.2.1 Unsere Rechnungen sind innerhalb von 30 Tagen ab Rechnungsdatum zu zahlen. Erfolgt die Bezahlung innerhalb von acht Tagen nach Rechnungsdatum, gewähren wir 2 % Skonto. Eine Zahlung gilt dann als erfolgt, wenn wir über den Betrag verfügen können. Im Falle von Scheckzahlungen gilt die Zahlung erst als erfolgt, wenn der Scheck durch uns eingelöst wird.

3.2.2 Schecks werden nur erfüllungshalber angenommen.

3.2.3 Ein Zurückbehaltungsrecht des Bestellers, soweit es nicht auf demselben Vertragsverhältnis beruht, sowie die Aufrechnung mit bestrittenen oder nicht rechtskräftig festgestellten Forderungen, ist ausgeschlossen.

3.2.4 Kommt der Besteller mit einer Zahlungspflicht ganz oder teilweise in Verzug, so hat er – unbeschadet aller anderen Rechte des Lieferanten – ab diesem Zeitpunkt Verzugszinsen in Höhe von jährlich 8 % über dem Basiszinssatz zu zahlen.

3.2.5 Stellt der Besteller seine Zahlung ein oder wird die Eröffnung des Insolvenzverfahrens beantragt oder löst er fällige Schecks oder Wechsel nicht ein, so wird die Gesamtforderung des Lieferanten sofort fällig.

4. Lieferfristen und Abnahmepflichten

4.1 Die Lieferfrist beginnt an dem Tag, an dem Übereinstimmung über die Bestellung zwischen Besteller und Lieferer schriftlich vorliegt.

4.2 Von uns nicht zu vertretende Hindernisse, insbesondere höhere Gewalt, Krieg, Streik, Verkehrsstörungen, Betriebsstörungen, Materialmangel, behördliche Anordnungen und andere unabwendbare Ereignisse, die die Lieferung ganz oder teilweise verzögern, verlängern die Lieferzeit automatisch um die Zeit der Dauer dieser Umstände. In diesem Fall sind die Parteien berechtigt, ganz oder teilweise vom Vertrag zurückzutreten.

4.3 Im Falle eines von uns zu vertretenden Lieferverzuges kann der Besteller erst dann Rechte aus Verzug geltend machen, wenn eine uns von ihm gesetzte Nachfrist ergebnislos verstrichen ist. Sofern der Besteller in diesem Fall nachweist, dass ihm durch die Verspätung ein Schaden entstanden ist, kann er eine Verzugsentschädigung für jede vollendete Woche der Verspätung in Höhe von 0,5 % für die gesamte Verzugsdauer, jedoch höchstens 5 % des Wertes der nicht rechtzeitig gelieferten Waren, geltend machen. Das Recht des Bestellers zur Ausübung des gesetzlichen Rücktrittsrechtes bleibt unberührt. Darüber hinausgehende Ansprüche bestehen nur, wenn in Fällen des Vorsatzes oder der groben Fahrlässigkeit zwingend gehaftet wird.

4.4 Zu zumutbaren Teillieferungen sind wir berechtigt.

4.5 Verursacht der Besteller eine Verzögerung des Versandes oder der Zustellung der Ware oder kommt der Besteller sonst in Annahmeverzug oder verletzt er schuldhaft sonstige Mitwirkungspflichten, so sind wir berechtigt, den uns insoweit entstehenden Schaden einschließlich etwaiger Mehraufwendungen ersetzt zu verlangen. Weitergehende Ansprüche bleiben vorbehalten. Sofern vorstehende Voraussetzungen vorliegen, geht die Gefahr eines zufälligen Untergangs oder einer zufälligen Verschlechterung der Ware in dem Zeitpunkt auf den Besteller über, in dem dieser in Annahme- oder Schuldnerverzug geraten ist.

5. Versand, Gefahrenübergang, Rücksendungen

5.1 Die Gefahr geht auf den Besteller über, wenn die Ware das Werk oder ein Auslieferungslager verlassen hat. Der Versand erfolgt unversichert auf Gefahr des Bestellers. Dies gilt auch dann, wenn frachtfreie Lieferung vereinbart ist und auch bei Lieferungen durch unsere Transportpersonen. Verzögert sich der Versand infolge vom Besteller zu vertretende Umstände, geht die Gefahr mit unserer Meldung der Versandbereitschaft über. Wird der Versand auf Wunsch oder aus Verschulden des Bestellers verzögert, so lagern wir die Waren auf Kosten des Bestellers. Der Besteller hat die Ware bei Ankunft unverzüglich auf Transportschäden hin zu untersuchen und dem Frachtführer und dem Lieferer etwaige Schäden oder Verluste sofort mitzuteilen. Der Versand erfolgt im Auftrag des Bestellers.

5.2 Rücknahmen, die nicht auf einem gesetzlichen Rückgewährschuldverhältnis beruhen, bedürfen unserer ausdrücklichen schriftlichen Zustimmung, wobei vorausgesetzt wird, dass die Ware unbeschädigt ist und im Originalkarton zurückgegeben wird. Bearbeitungskosten in Höhe von 30 % des Lieferwertes werden an der Gutschrift gekürzt. Alle Aufarbeitungs-, Fracht-, Versicherungs- und Verpackungskosten gehen zu Lasten des Bestellers. Sonderanfertigungen sind von einer Rücknahme grundsätzlich ausgeschlossen.

6. Eigentumsvorbehalt

6.1 Die Ware bleibt unser Eigentum bis zur Erfüllung sämtlicher uns gegen den Besteller zustehender

Ansprüche (Vorbehaltsware), auch wenn die einzelne Ware bezahlt worden ist. Eine Verpfändung oder Sicherungsübereignung der Vorbehaltsware ist nicht zulässig.

6.2 Der Besteller tritt für den Fall des – im Rahmen ordnungsgemäßen – Geschäftsbetriebes zulässigen Weiterverkaufs der Vorbehaltsware und schon jetzt bis zur Tilgung sämtlicher unserer Forderungen die ihm aus dem Weiterverkauf entstehenden künftigen Forderungen gegen seine Kunden sicherheits-halber ab, ohne dass es noch späterer besonderer Erklärungen bedarf; die Abtretung erstreckt sich auch auf Saldoforderungen, die sich im Rahmen bestehender Kontokorrentverhältnisse oder bei deren Beendigung des Bestellers mit seinem Kunden ergeben. Wird die Vorbehaltsware zusammen mit anderen Waren verkauft, ohne dass für die Vorbehaltsware ein Einzelpreis vereinbart wurde, so tritt der Besteller uns mit Vorrang vor den übrigen Forderungen denjenigen Teil der Gesamtpreisforderung ab, der dem von uns in Rechnung gestellten Wert entspricht. Bis auf Widerruf ist der Besteller zur Einziehung der abgetretenen Forderungen aus dem Weiterverkauf befugt; er ist nicht berechtigt, über sie in anderer Weise, z. B. Abtretung, zu verfügen. Auf unser Verlangen hat der Besteller die Abtretung seinem Kunden bekanntzugeben und uns die zur Geltendmachung unserer Rechte gegen den Kunden erforderlichen Unterlagen, z. B. Rechnungen auszuhändigen und die erforderlichen Auskünfte zu erteilen.

6.3 Erfüllt der Besteller seine Zahlungsverpflichtung innerhalb von 10 Tagen nach Fälligkeit ganz oder teilweise nicht, löst er fällige Schecks nicht ein oder ist Insolvenzantrag gestellt, sind wir berechtigt, vom Vertrag zurückzutreten und die Ware herauszuverlangen. Der Besteller ist verpflichtet, uns den Besitz der Waren zu verschaffen. Der Besteller gewährt uns oder unseren Beauftragten während der Geschäftsstunden Zutritt zu sämtlichen Geschäftsräumen. Wir sind berechtigt, die Vorbehaltsware mit der Sorgfalt eines ordentlichen Kaufmanns zu verwerten und uns unter Aufrechnung auf die offenen Ansprüche aus deren Erlös zu befriedigen.

6.4 Solange das Eigentum noch nicht übergegangen ist, hat uns der Besteller unverzüglich schriftlich zu benachrichtigen, wenn der gelieferte Gegenstand gepfändet oder sonstigen Eingriffen Dritter ausgesetzt ist. Soweit der Dritte nicht in der Lage ist, uns die gerichtlichen und außergerichtlichen Kosten einer Klage gemäß § 771 ZPO zu erstatten, haftet der Besteller für den uns entstandenen Ausfall.

7. Gewährleistung

7.1 Wir leisten für Mängel der Ware zunächst unter Ausschluss der Rechte des Bestellers, vom Vertrag zurückzutreten oder den Kaufpreis zu mindern, nach unserer Wahl Gewähr durch Nachbesserung oder Ersatzlieferung. Der Besteller hat uns eine angemessene Frist zur Nacherfüllung zu gewähren. Schlägt die Nacherfüllung fehl, kann der Besteller grundsätzlich nach seiner Wahl Herabsetzung der Vergütung (Minderung) oder Rückgängigmachung des Vertrages (Rücktritt) verlangen. Die Nachbesserung gilt mit dem zweiten vergeblichen Versuch als fehlgeschlagen, soweit nicht aufgrund des Vertragsgegenstands weitere Nachbesserungsversuche angemessen und dem Käufer zumutbar sind. Bei einer nur geringfügigen Vertragswidrigkeit, insbesondere bei nur geringfügigen Mängeln, steht dem Besteller jedoch kein Rücktrittsrecht zu.

7.2 Gewährleistungsrechte des Bestellers setzen voraus, dass der Besteller seinen nach § 377 HGB geschuldeten Untersuchungs- und Rügepflichten ordnungsgemäß nachgekommen ist.

7.3 Der Besteller hat uns offensichtliche Mängel innerhalb einer Frist von 10 Tagen ab Empfang der Ware schriftlich anzuzeigen; andernfalls ist die Geltendmachung des Gewährleistungsanspruches ausgeschlossen. Nicht offensichtliche Mängel sind unverzüglich nach Entdeckung oder Feststellung geltend zu machen, ansonsten gelten sie als genehmigt. Den Besteller trifft die volle Beweislast für sämtliche Anspruchsvoraussetzungen, insbesondere für den Mangel selbst, für den Zeitpunkt der Feststellung des Mangels und für die Rechtzeitigkeit der Mängelrüge.

7.4 Wählt der Besteller wegen eines Rechts- oder Sachmangels nach gescheiterter Nacherfüllung den Rücktritt vom Vertrag, steht ihm daneben kein Schadensersatzanspruch wegen des Mangels zu.

7.5 Die Gewährleistungsfrist beträgt ein Jahr nach Ablieferung unserer Ware beim Besteller.

7.6 Die Gewährleistungsverpflichtung erlischt, wenn die Ware durch unsachgemäße Behandlung oder Lagerung gelitten hat oder wenn an ihr nicht fachgemäße Änderungen ohne Zustimmung des Lieferanten vorgenommen worden sind. Bei nachträglicher Änderung der Leuchten oder ihrer inneren Schaltung oder Geräteausrüstung oder der Leuchtmittel haften wir nicht.

7.7 Als Beschaffenheit der Ware gilt grundsätzlich nur die Produktbeschreibung des Herstellers als vereinbart. Öffentliche Äußerungen, Anpreisungen oder Werbung des Herstellers stellen daneben keine vertrags-gemäße Beschaffenheitsangabe der Ware dar.

7.8 Ist der gelieferte Gegenstand vom Besteller in Folge schuldhafter Verletzung vertraglicher Nebenpflichten – insbesondere von Bedienungs- und Wartungsanleitungen – nicht vertragsgemäß verwendbar, haften wir ebenfalls nur im Umfang der Ziff. 7.6. Bei Beratungen haften wir nur, wenn dafür ein besonderer Entgelt schriftlich vereinbart wurde.

7.9 Ansprüche des Bestellers gegen den Lieferer wegen Kosten für Ein- und Ausbau, sofern sie nicht der Fehlersuche dienen, Kosten der Entsorgung und Kosten für Hebevorrichtungen und Gerüste sind ausgeschlossen. Der Kunde trägt die Kosten für notwendige Neuinbetriebnahmen, Software-Neuinstallationen oder Software-Updates. Trifft den Lieferer eine Kostenübernahmeverpflichtung gemäß § 478 BGB hinsichtlich anderer zum Zwecke der Nacherfüllung erforderlichen Aufwendungen, ist der Lieferer berechtigt, diese durch eine Warengutschrift zu leisten. Ein Anspruch auf Ersatz von Schäden, die nicht an der Ware selbst entstanden sind, sind ausgeschlossen. Dies gilt nicht, soweit in Fällen des Vorsatzes, der groben Fahrlässigkeit, des Fehlers zugesicherter Eigenschaften oder des Produkthaftungsgesetzes zwingend gehaftet wird.

8. Haftungsbeschränkung

8.1 Soweit in diesen Bedingungen nicht ausdrücklich etwas anderes festgelegt ist, sind Ansprüche gegen uns, unsere gesetzlichen Vertreter und unsere Erfüllungsgehilfen wegen irgendwelcher Schäden einschließlich Folgeschäden, die dem Besteller oder einem Dritten entstehen, insbesondere auch solche aus Verschulden bei Vertragsabschluss, schuldhafter Forderungsverletzung und fahrlässig begangener unerlaubter Handlung ausgeschlossen.

8.2 Die vorstehenden Haftungsbeschränkungen betreffen nicht Ansprüche des Bestellers aus Produkt-haftung. Weiter haften wir unabhängig vorstehender Haftungsbeschränkung nach den gesetzlichen Bestimmungen für Schäden an Leben, Körper und Gesundheit, die auf einer fahrlässigen oder vorsätzlichen Pflichtverletzung von uns, unseren gesetzlichen Vertretern oder unseren Erfüllungsgehilfen beruhen. Für Schäden, die nicht von Satz 1 erfasst werden und die auf Arglist von uns, unseren gesetzlichen Vertretern oder unseren Erfüllungsgehilfen beruhen, haften wir nach den gesetzlichen Bestimmungen.

8.3 Schadensersatzansprüche des Bestellers wegen eines Mangels verjähren nach einem Jahr ab Ablieferung der Ware beim Besteller. Dies gilt nicht, wenn uns Arglist vorwerfbar ist. In diesen Fällen gelten die gesetzlichen Bestimmungen.

9. Anwendbares Recht, Gerichtsstand

Für diese Geschäftsbedingungen und die gesamten Rechtsbeziehungen zwischen uns und dem Besteller gilt – auch für Exportverträge – ausschließlich das Recht der Bundesrepublik Deutschland. Die Anwendung des UN-Kaufrechts ist ausgeschlossen. Soweit gesetzlich zulässig, ist Gerichtsstand für alle sich aus einem Vertragsverhältnis unmittelbar oder mittelbar ergebenden Streitigkeiten nach unserer Wahl Haßfurt oder das für den Sitz des Bestellers zuständige Gericht. Erfüllungsort für Lieferungen und Zahlungen ist ebenfalls Haßfurt.

Sollten einzelne Bestimmungen des Vertrages mit dem Besteller einschließlich dieser Allgemeinen Geschäftsbedingungen ganz oder teilweise unwirksam sein oder werden, so wird hierdurch die Gültigkeit der übrigen Bestimmungen nicht berührt. Die ganz oder teilweise unwirksame Regelung soll durch eine Regelung ersetzt werden, deren wirtschaftlicher Zweck dem der unwirksamen Regelung am nächsten kommt.

Kontakt

FIRMENSITZ KÖNIGSBERG

VERTRIEB

T +49 9525 9827 0
info@lichtwerk.de

TECHNISCHER SERVICE

T +49 9525 9827 1
lichtplanung@lichtwerk.de

VERTRIEB AUSSENDIENST

01 MECKLENBURG-VORPOMMERN
Gritt Schlemminger
M +49 151 14733968
gritt.schlemminger@lichtwerk.de

02 HAMBURG, SCHLESWIG-HOLSTEIN
Michael Brott
M +49 160 7177747
michael.brott@lichtwerk.de

Reinhard Froeschke
M +49 170 2089020
r.froeschke@froeschke-licht.de

03 HANNOVER
Ralf Reichel
M +49 160 7177738
ralf.reichel@lichtwerk.de

04 SACHSEN
Jörg Irmisch
M +49 172 8670062
joerg.irmisch@lichtwerk.de

Jürgen Bergmann
M +49 172 8670049
juergen.bergmann@lichtwerk.de

05 THÜRINGEN
Jens Schlothauer
M +49 151 14733955
jens.schlothauer@lichtwerk.de

06 HESSEN
Jörg Wenderoth
Industrivertretung
Kirchweg 1
34225 Baunatal
T +49 5601 9999040
info@wenderoth-iv.de

07 DÜSSELDORF
Daniel Pangritz
M +49 160 7177745
daniel.pangritz@lichtwerk.de

Dominic Pauli
M +49 160 7177737
dominic.pauli@lichtwerk.de

08 KOBLENZ
Bernd Oedekoven GmbH
Industrivertretung
Rudolf-Diesel-Straße 11
56220 Urmitz
T +49 2630 96350
info@oedekovengmbh.de

09 RHEIN-MAIN
Markus Schimmer
M +49 151 14733980
markus.schimmer@lichtwerk.de

10 NORDBAYERN
Peter Gröger
M +49 172 8670045
peter.groeger@lichtwerk.de

Stephan Althaus
M +49 160 7177731
stephan.althaus@lichtwerk.de

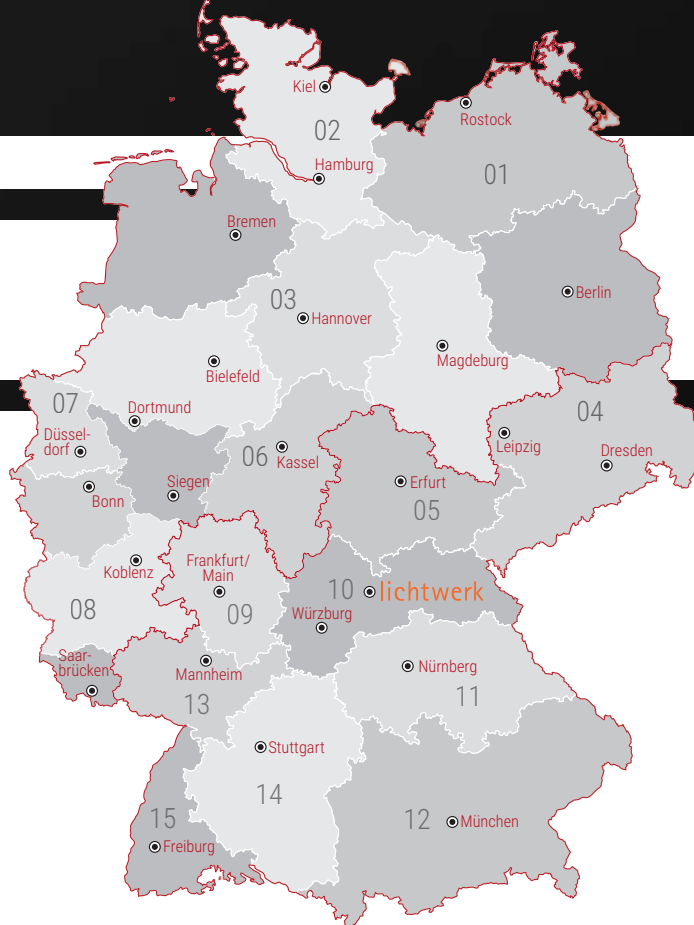

11 BAYERN-MITTE
Bernhard Zirkelbach
M +49 172 8670047
bernhard.zirkelbach@lichtwerk.de

12 SÜDBAYERN
Andrea Fleischmann
M +49 160 7177739
andrea.fleischmann@lichtwerk.de

Dieter Beier
M +49 151 14733958
dieter.beier@lichtwerk.de

13 NORDBADEN
Steffen Leuschel
M +49 160 7177740
steffen.leuschel@lichtwerk.de

14 STUTTGART
Frank Bossert
Industrivertretung
Hofenerweg 17
71686 Remseck
T +49 711 57766960
info@bossert-weissinger.de

15 SÜDBADEN
Fred Abel GmbH
Industrivertretung
Im Ebnet 1
79238 Ehrenkirchen
T +49 7633 95010
info@fredabel.de

VERTRIEB INTERNATIONAL/ SALES MANAGER

Torsten Kießlich-Köcher
T +49 9525 89450
F +49 9525 89444
M +49 172 8682620
torsten.kiesslich@lichtwerk.de

Australia, Canada, Cyprus, Estonia,
Greece, India, Ireland, Latvia, Lithuania,
New Zealand, Portugal, Romania, Russian
Federation/CIS, Slovenia, Spain, Ukraine,
United Kingdom, USA

Stefan Nestmann
T +49 9525 89438
F +49 9525 89444
M +49 172 8670054
stefan.nestmann@lichtwerk.de

Bulgaria, Czech Republic, Denmark,
Hungary, Netherlands, Poland, Slovakia

Reinhold Pfister
T +49 9525 89451
F +49 9525 89444
M +49 172 8670050
reinhold.pfister@lichtwerk.de

Austria, Croatia, Iceland, Montenegro,
Norway, Serbia, Switzerland

Daniel Hau
T +49 9525 89657
F +49 9525 89444
M +49 160 7177734
daniel.hau@lichtwerk.de

Belgium, Finland, France, Israel, Italy,
Luxembourg, Middle East, Morocco,
Sweden, Turkey

BEDINGUNGEN UND PREISGÜLTIGKEIT

Die in der Preisliste aufgeführten Preise sind in Euro [€] angegeben und gelten ab 01.06.2021. Mit ihrem Erscheinen werden alle bisherigen Preise und Bedingungen ungültig. Die angegebenen unverbindlichen Preisempfehlungen sind ohne Mehrwertsteuer. Die Mehrwertsteuer wird zu dem am Tage der Lieferung gültigen Satz getrennt in Rechnung gestellt.

Die Preisempfehlungen sind für den Gebrauch des Handels bestimmt. Sie dienen als Kalkulationsbasis für die Ermittlung der Lieferpreise und sind keine Verbraucher- oder Händlerempfehlungen. Abbildungen, Maße und Gewichte in Katalogen, Preislisten und Angeboten sind unverbindlich. Technische Änderungen, Irrtümer sowie Farbabweichungen bleiben vorbehalten. Alle Leuchten, sofern nicht ausdrücklich angegeben, sind für Netzanschluss 230 V, 50 Hz und Umgebungsbedingungen gemäß DIN EN 60598

ausgelegt und werden, sofern nicht ausdrücklich anders angegeben, ohne Leuchtmittel ausgeliefert. Angaben zu den Prüfzeichen werden mehrheitlich verallgemeinert im Katalog dargestellt. Eine Überprüfung auf Artikel-ebene ist im Internet problemlos machbar.

Aufgrund der dynamischen technischen Entwicklung insbesondere bei LED-Modulen und deren Treibern, können die Daten in dieser Druckschrift nur eine Momentaufnahme darstellen und sind daher nicht rechtsverbindlich. Die jeweils aktuellen Produktleistungen entnehmen Sie bitte unserer Homepage.

Wir weisen darauf hin, dass der Besteller bei Auftragserteilung unsere Lieferungs- und Zahlungsbedingungen anerkennt, falls er nicht bei der Auftragserteilung schriftlich Widerspruch einlegt.

lichtwerk GmbH
Hellinger Straße 3
D 97486 Königsberg



www.lichtwerk.de

9999 2060 121 1A 3.000 05/21 LI/SCHL. Änderungen vorbehalten.